1

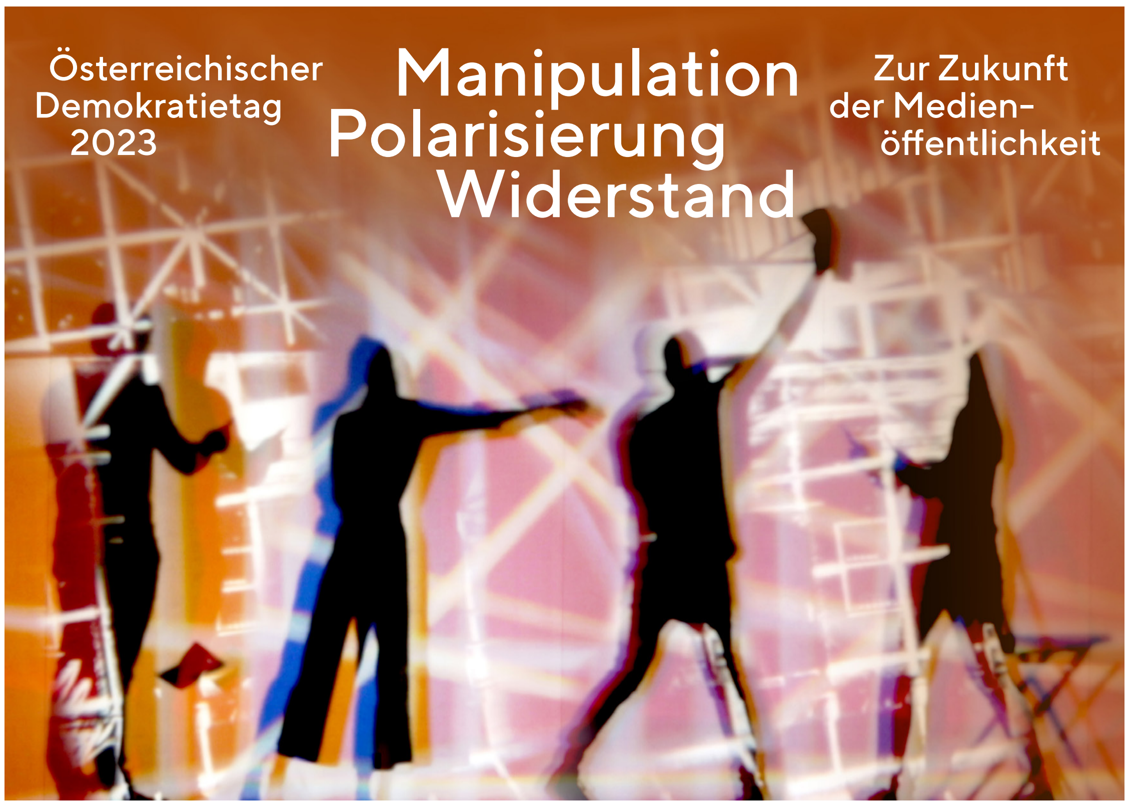
Österreichischer
Demokratietag
2023
Manipulation
Polarisierung
Widerstand
Zur Zukunft
der Medien-
öffentlichkeit

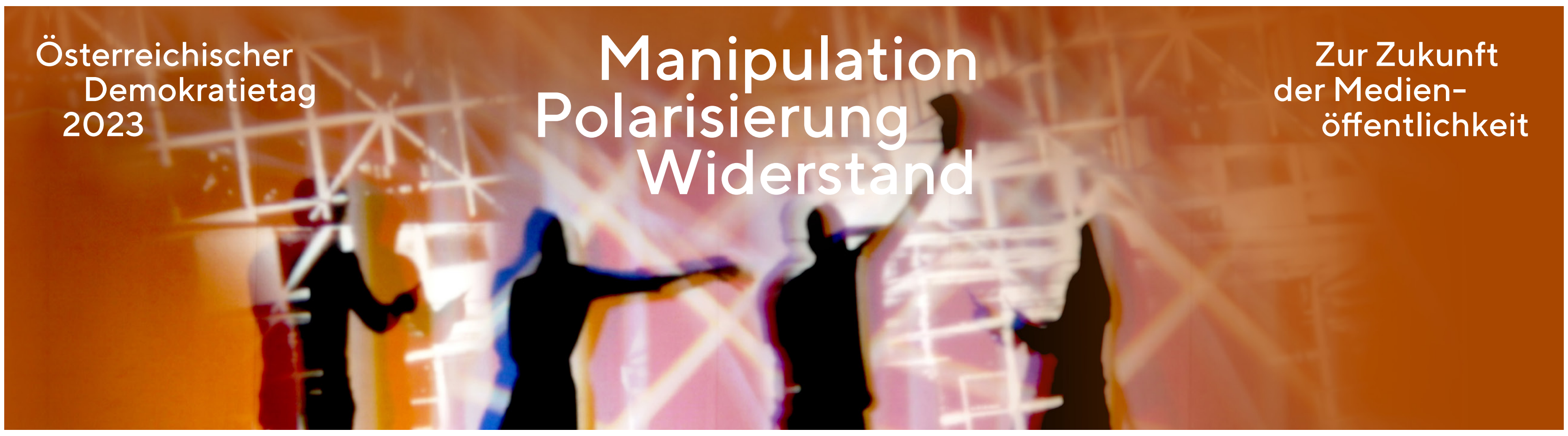
Österreichischer
Demokratietag
2023
Manipulation
Polarisierung
Widerstand
Zur Zukunft
der Medien-
öffentlichkeit

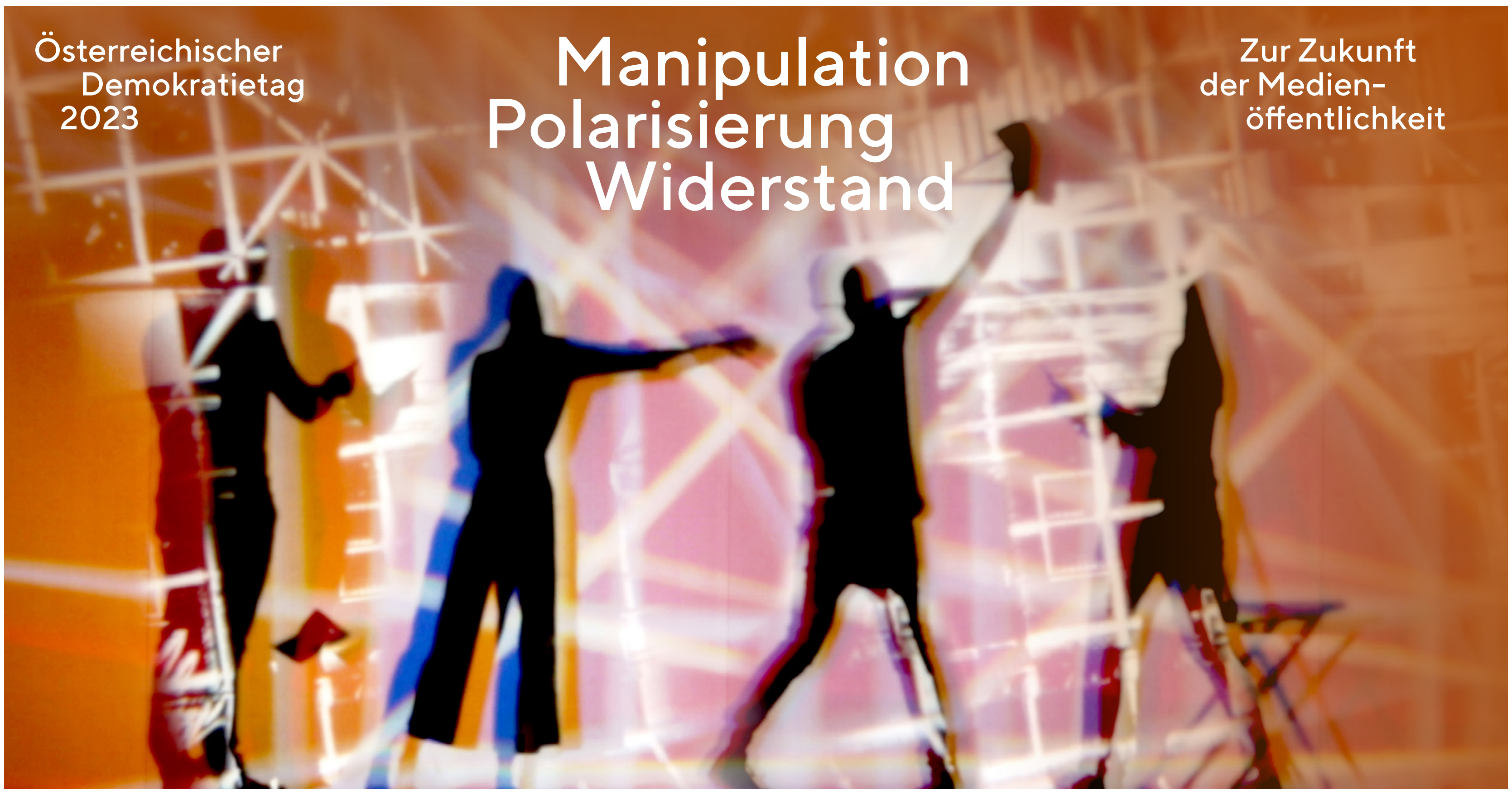
Österreichischer
Demokratietag
2023
Manipulation
Polarisierung
Widerstand
Zur Zukunft
der Medien-
öffentlichkeit

1_1

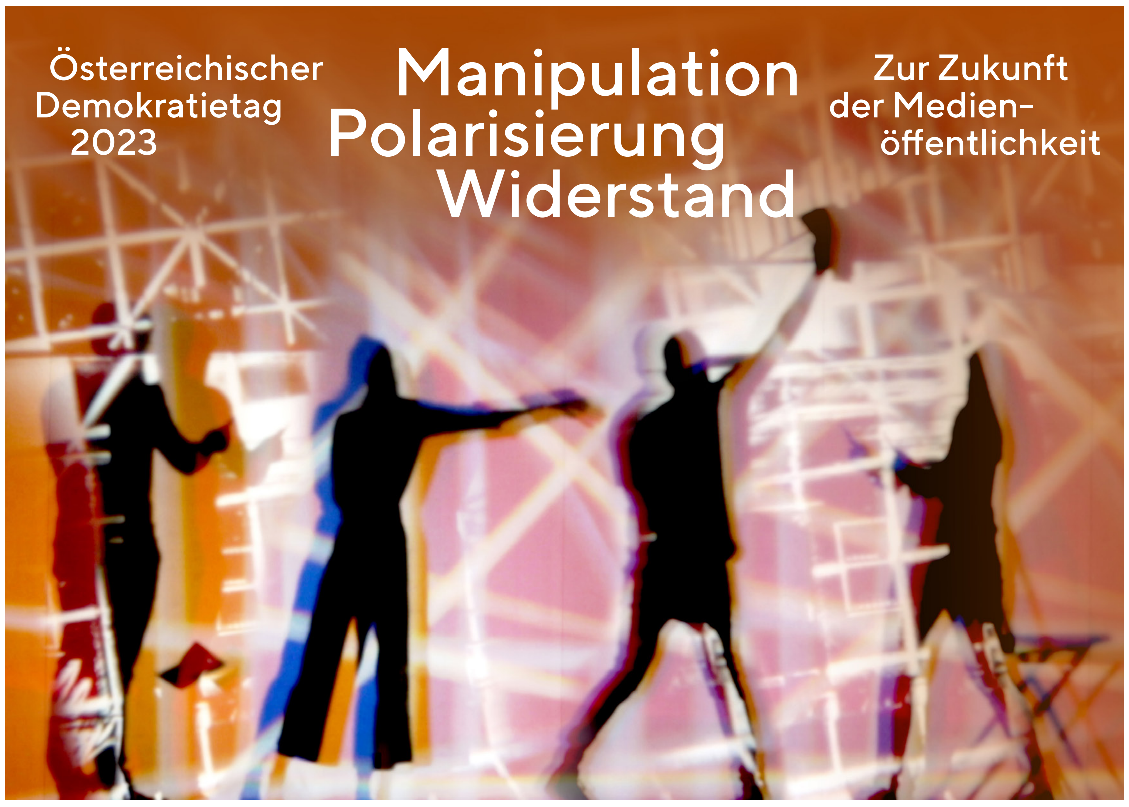
Österreichischer
Demokratietag
2023
Manipulation
Polarisierung
Widerstand
Zur Zukunft
der Medien-
öffentlichkeit

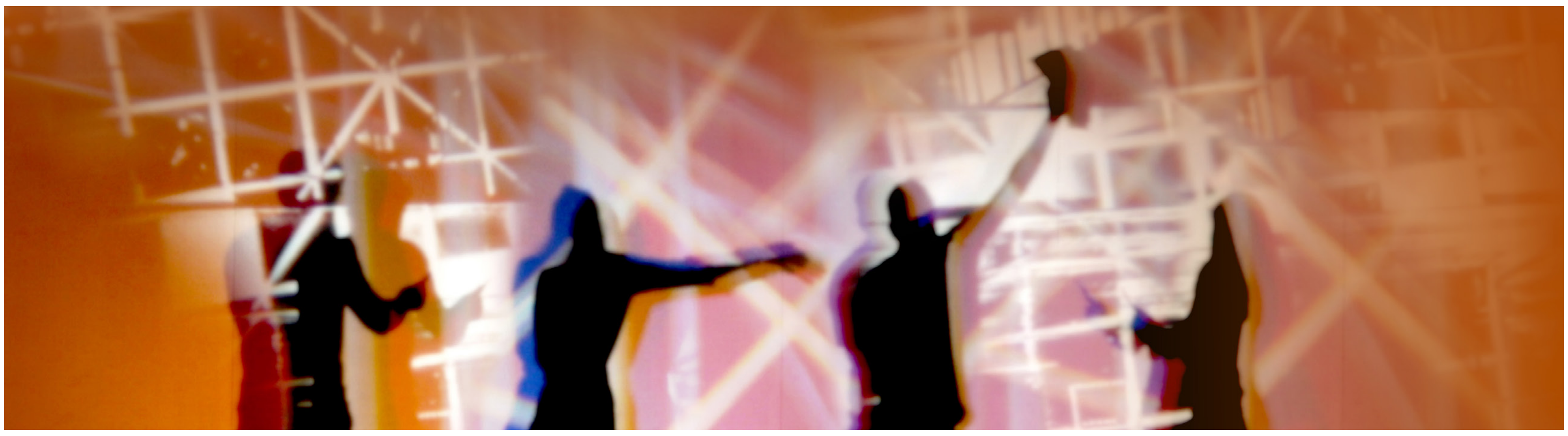

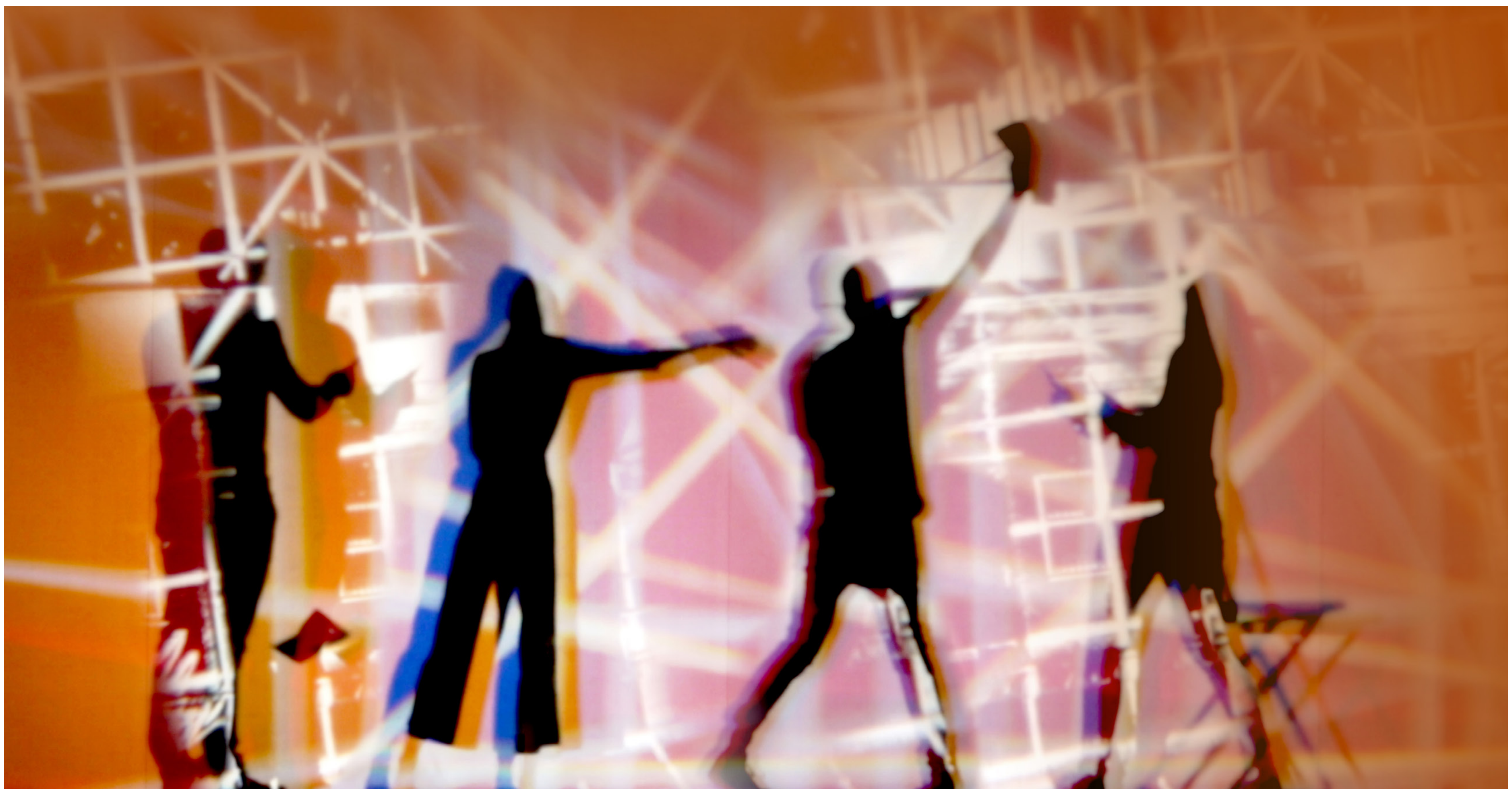

2

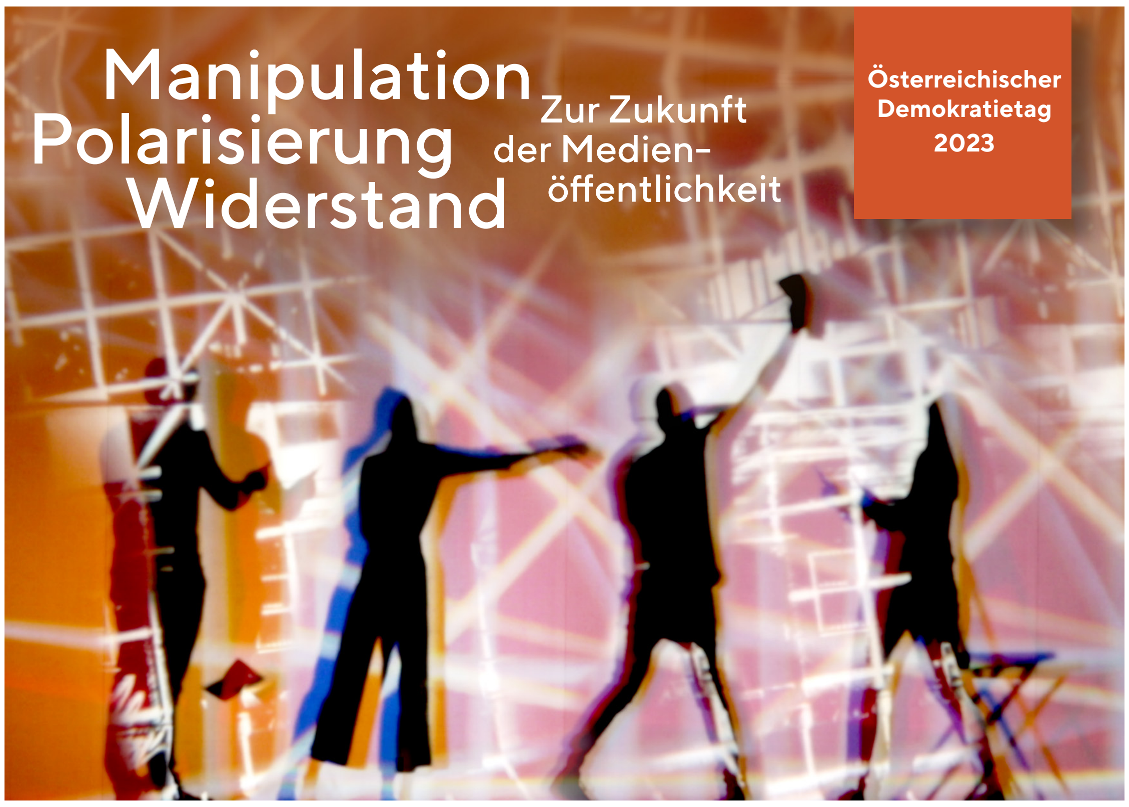
Manipulation
Polarisierung
Widerstand
Zur Zukunft
der Medien-
öffentlichkeit
Österreichischer
Demokratietag
2023

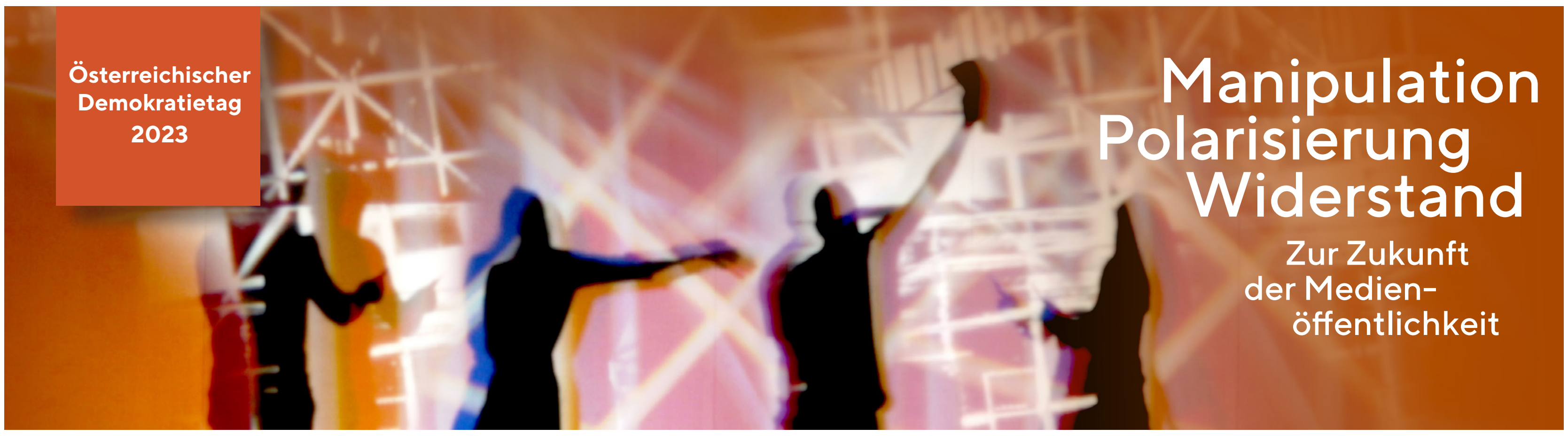
Österreichischer
Demokratietag
2023
Manipulation
Polarisierung
Widerstand
Zur Zukunft
der Medien-
öffentlichkeit

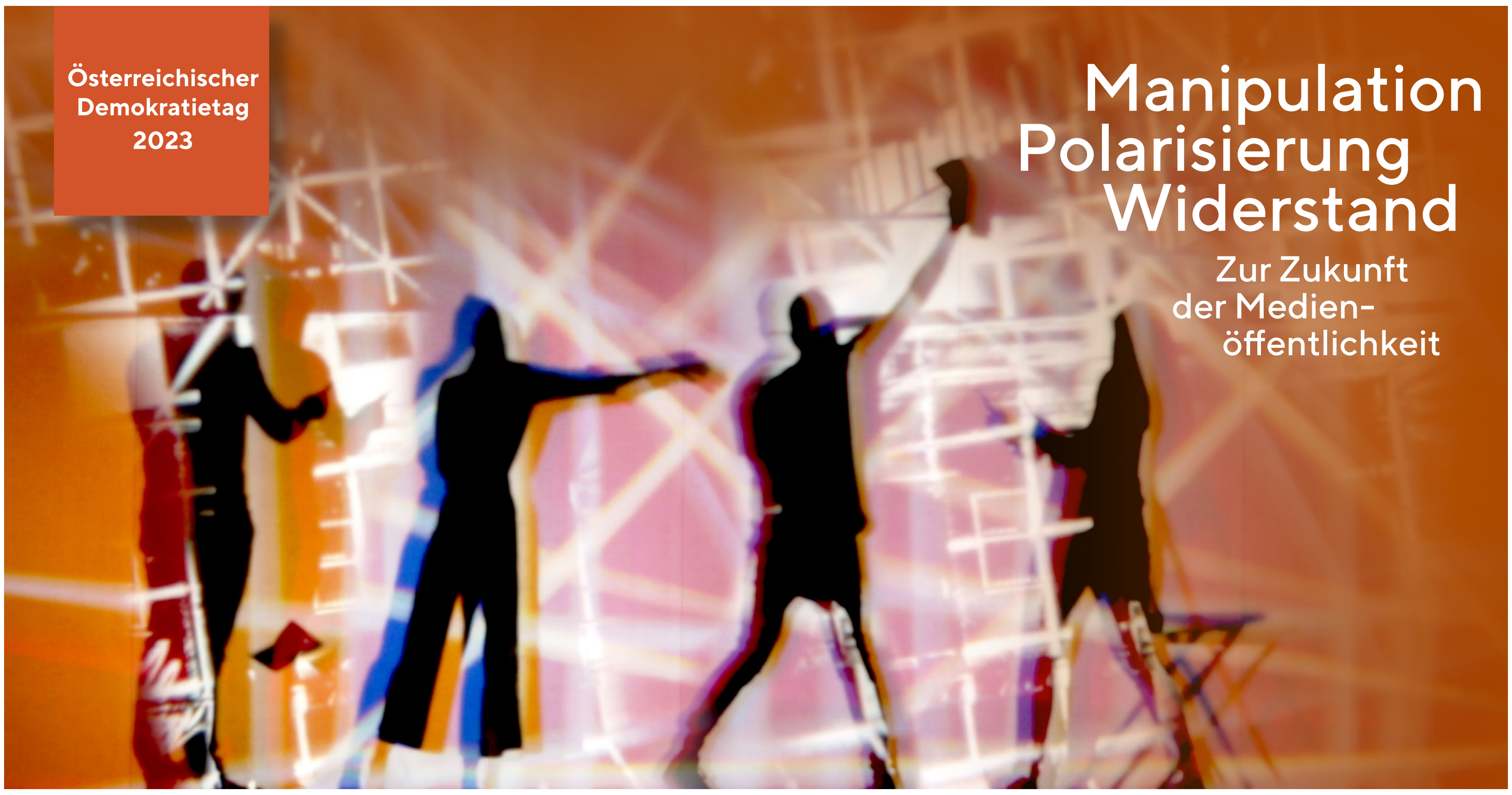
Österreichischer
Demokratietag
2023
Manipulation
Polarisierung
Widerstand
Zur Zukunft
der Medien-
öffentlichkeit